

СИТУАЦИОННЫЙ ПЛАН

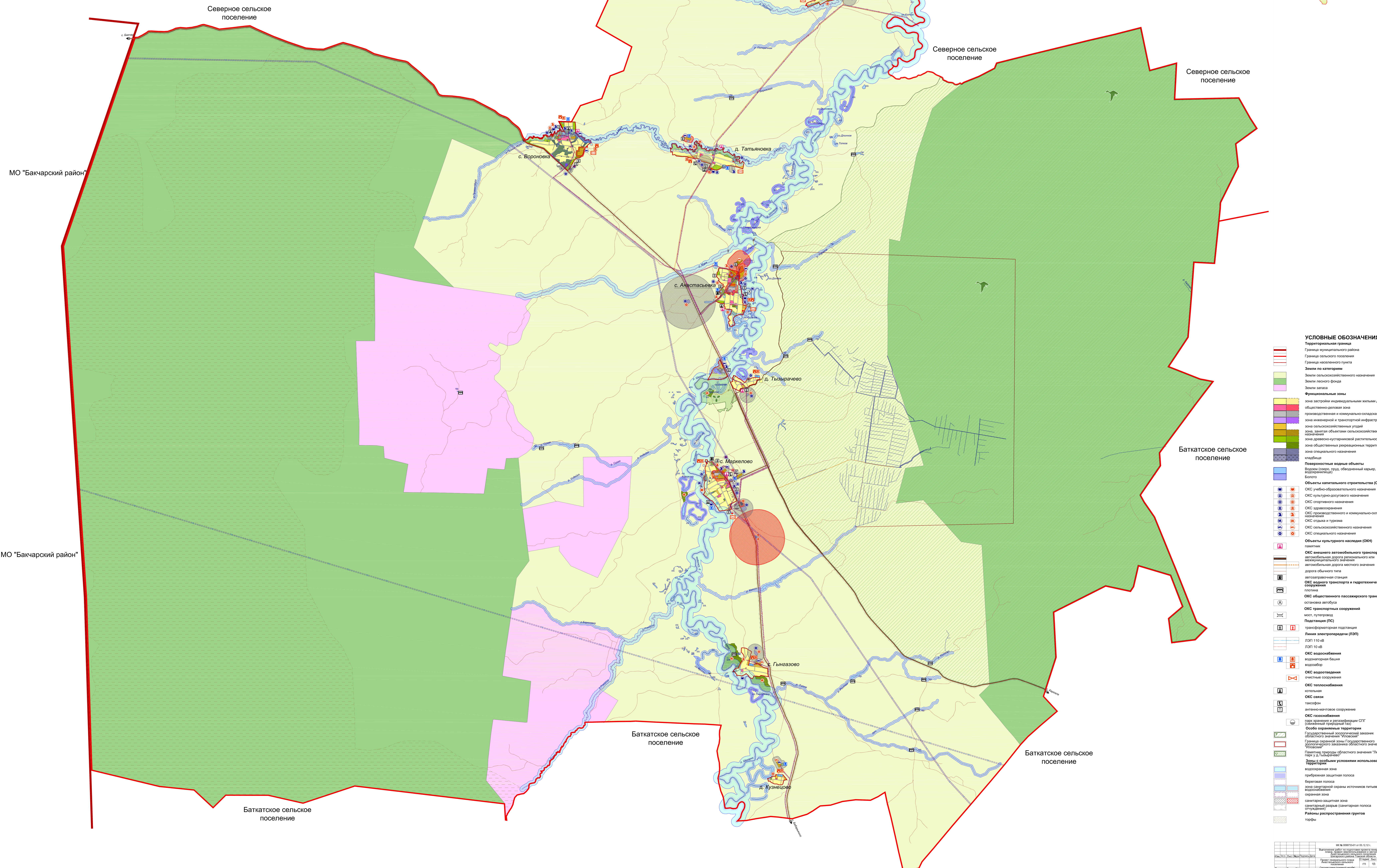

УСЛОВНЫЕ ОБОЗНАЧЕНИЯ

- Территориальная граница
- Граница муниципального района
- Граница сельского поселения
- Граница населённого пункта
- Земли по категориям
- Земли сельскохозяйственного назначения
- Земли лесного фонда
- Земли запаса
- Функциональные зоны
- зона застройки индивидуальными жилыми домами
- общественно-деловая зона
- производственная и коммунально-складская зона
- зона инженерной и транспортной инфраструктуры
- зона сельскохозяйственного использования
- зона, занятая объектами сельскохозяйственного назначения
- зона древесно-кустарниковой растительности
- зона рекреационного назначения
- клубные
- Поверхностные водные объекты
- Водом (озеро, пруд, обводнённый карьер, водохранилище)
- Берега
- Объекты капитального строительства (ОКС)
- ОКС учебно-образовательного назначения
- ОКС культурно-досугового назначения
- ОКС спортивного назначения
- ОКС здравоохранения
- ОКС производственного и коммунально-складского назначения
- ОКС отдыха и туризма
- ОКС сельскохозяйственного назначения
- ОКС спортивного назначения
- Объекты культурного наследия (ОКН)
- памятник
- ОКС внешнего автомобильного транспорта
- автомобильная дорога регионального или межмуниципального значения
- автомобильная дорога местного значения
- дорога общего типа
- автозаправочная станция
- ОКС водного транспорта и гидротехнические сооружения
- плотина
- ОКС общественного пассажирского транспорта
- основная автобусная
- ОКС транспортных сооружений
- мост, путепровод
- Подстанции (ПС)
- трансформаторная подстанция
- Линия электропередачи (ЛЭП)
- ЛЭП 110 кВ
- ЛЭП 10 кВ
- ОКС водоснабжения
- водонапорная башня
- водозабор
- ОКС водоотведения
- очистные сооружения
- ОКС теплоснабжения
- котельная
- ОКС связи
- танкофон
- антенно-кабельное сооружение
- ОКС радиосвязи
- парк озеленения и рекреации СИТ
- Специально охраняемые территории
- Государственный заповедный заказник
- Государственный заказник областного значения
- Государственный заказник федерального значения
- Государственный заказник областного значения
- Государственный заказник федерального значения
- Поминный заказник областного значения "Лесной парк у с. Тельманово"
- Зоны с особыми условиями использования территории
- восстановительная зона
- прибрежная защитная полоса
- береговая полоса
- зона санитарной охраны источника питьевого водоснабжения
- охранная зона
- санитарно-защитная зона
- санитарный разрыв (санитарная полоса отчуждения)
- Районы распространения группов
- горы

| | | |
|------------------------|---------------------------|--------------------|
| № 00000000000000000000 | Выполнен: 08.12.2018 г. | Эксперт: [подпись] |
| № 00000000000000000000 | Проверен: 08.12.2018 г. | Эксперт: [подпись] |
| № 00000000000000000000 | Утвержден: 08.12.2018 г. | Эксперт: [подпись] |
| № 00000000000000000000 | Согласован: 08.12.2018 г. | Эксперт: [подпись] |